

21a JORNADA D'ESTIU DE LA PROFESSION MÈDICA PUIGCERDÀ 2023

L'atenció primària, liderant
la transformació del sistema de salut

14 de juliol de 2023

Sala d'actes del Museu Cerdà de Puigcerdà
Carrer Higini de Rivera, 4 · Puigcerdà

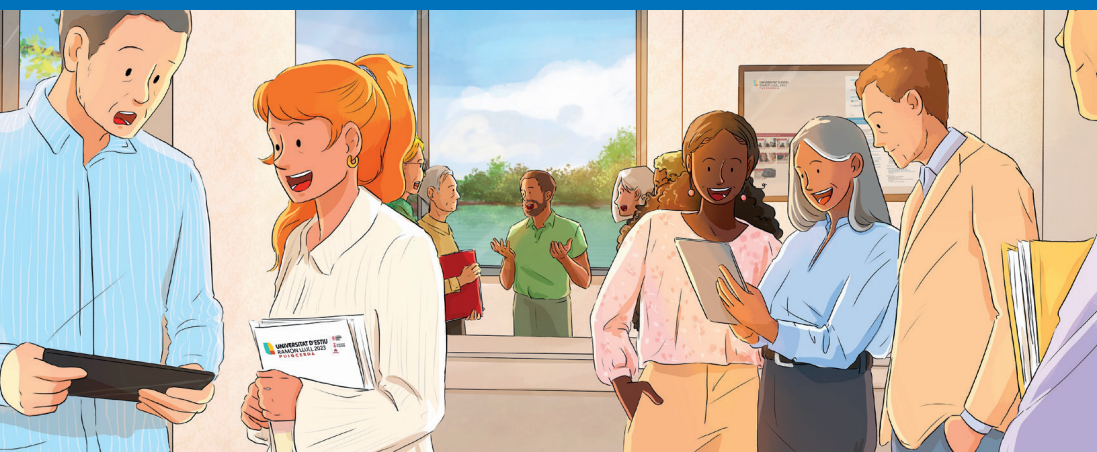

UNIVERSITAT D'ESTIU RAMON LLULL 2023

P U I G C E R D À **25** ANYS

Comparteix experiències,
comparteix coneixement.

COL·LEGI
DE METGES
CONELL DE
CATALUNYA

AUCer
25 anys

Un cop superada la pandèmia de COVID-19, cal fer front a transformacions urgents del sistema sanitari, algunes de les quals ja estaven abans sobre la taula, mentre que d'altres s'han fet més evidents arran d'aquesta crisi. Aquesta 21a edici6 de la Jornada d'Estiu de la Professi6 Mèdica centrarà el debat en propostes per sortir de la crisi sistèmica des de l'Atenci6 Primària, amb aportacions des dels àmbits organitzatiu i assistencial per construir un futur millor.

09.30h Presentaci6

Josep Vilaplana. *Metge anestesi6leg. President del Consell de Col·legis de Metges de Catalunya (CCMC) i de la Junta de Govern del COMG.*

Enric Subirats. *Metge internista. Coordinador mèdic d'AUCer.*

M. Josep Puente. *Responsable de formaci6 d'AUCer.*

Salvador Sarrà. *Director mèdic de l'AECT de l'Hospital de Cerdanya.*

Lluís Carreras. *Director gerent de la Fundaci6 Hospital de Puigcerdà.*

10.00h Conferències marc · L'Atenci6 Primària: una inversi6 en salut

Presentaci6: Jaume Sellarès. *Metge de família. Gerent de l'EAP Sardenya. Vicepresident de la Junta de Govern del CoMB.*

Ver6nica Casado. *Metgessa de família al Centro de Salud Universitario de Parquesol (Valladolid). Professora universitària i docent de formaci6 especialitzada. Presidenta de l'Academia de Medicina de Familia de Espa6a (AMFE).*

Hogne Sandvik. *Metge de família. Investigador del Norwegian Research Centre (NORCE) de Bergen. Professor del Department of Global Public Health and Primary Care of University of Bergen.*

10.45h Taula 1 · El futur de l'Atenci6 Primària: lideratge des de les organitzacions

Moderen: Teresa Mir. *Metgessa de família a l'EAP Olot. Tresorera de Junta de Govern del COMG.*
S6nia Miravet. *Metgessa de família. Directora del SAP Alt Penedès-Garraf-Baix Llobregat Nord. Vicesecretària de la Junta de Govern del CoMB.*

- Xavier Pérez. *Metge de família. Director gerent de l'Institut Català de la Salut.*
- Pilar Otermin. *Gerent de Badalona Serveis Assistencials.*
- Manel Jovells. *Director d'Althaia, Xarxa Assistencial.*
- Esteve Picola. *Director gerent de Grup Mútua de Terrassa.*
- Francesca Moyà. *Directora assistencial corporativa del Consorci Sanitari Integral.*
- Marta Serrarols. *Metgessa de família. Gerent de l'Equip d'Assistència Primària Vic SLP.*

12.15h Pausa-cafè

12.45h Taula 2 · Tecnologia i dades en Atenci6 Primària

Moderen: Maria Chiné. *Metgessa pediatra a l'ABS Almacelles. Pneum6loga pediàtrica del servei de Pediatria de l'Hospital Arnau de Vilanova de Lleida. Vocal de la Junta de Govern del COMLL.*

Meritxell Arenas. *Directora del Servei d'Oncologia Radioteràpica de l'Hospital Sant Joan de Reus. Professora titular de la facultat de Medicina de la Universitat Rovira i Virgili (URV).*

- Jordi Serrano. *Metge emprenedor. Consultor internacional. CEO UhDa Health.*
- Clara Prats. *Física. Professora de la UPC. Presidenta de la Comissi6 Gestora del GIPS.*
- Carles Brotons. *Metge de família. Director de la Unitat de Recerca de l'EAP Sardenya.*
- Georgina Sorrosal. *Directora de l'àrea d'Innovaci6 i Emprenedoria del CoMB.*
- Anna Escalé. *Metgessa de família a l'EAP Navàs-Balsareny. Presidenta de la Junta Comarcal del Berguedà del CoMB.*
- Clàudia Gilart. *Metgessa de família al CAP Santpedor.*

14.15h Dinar

17.00h Taula 3 · Històries de metges més enllà de la medicina

Moderen: Ramon Vilallonga. *Cap de secci6 de Cirurgia endocrina, metab6lica i bariàtrica de Hospital Vall d'Hebron. Vocal de Junta de Govern del CoMB.*

Marta Ciércoles. *Cap de Premsa i Mitjans Externs del CoMB.*

- Clàudia Codina. *Metgessa resident de Medicina Interna de l'Hospital Vall d'Hebron. Autora d'articles al mitjà cultural digital Catorze.*
- Mònica Rex. *Metgessa resident de Medicina Familiar i Comunitària al CAP Molí Nou de Sant Boi de Llobregat. Crítica i experta en còmic, manga i medicina gràfica.*
- Andreu Gabarr6s. *Cap de servei de Neurocirurgia de l'Hospital de Bellvitge. Compositor, cantant i teclista al grup de rock Dorigen.*
- Manel Anoro. *Metge de família al CAP Bes6s de Barcelona. Actor amateur i director de l'Altre Festival (teatre i salut mental).*
- Maria Ant6nia Lafarga. *Metgessa de família a l'ABS Bordeta-Maraners de Lleida. Coordinadora de l'assignatura d'Humanitats de la facultat de Medicina de la Universitat de Lleida (UdL).*

18.30h Pausa-cafè

19.00h Conferència de cloenda

Presenta: Jaume Padr6s. *Metge de família i del treball. President de la Junta de Govern del CoMB.*

Els reptes de l'era postCOVID.

- Antoni Trilla. *Metge i Metge epidemi6leg. Degà de la facultat de Medicina i Ciències de la Salut de la Universitat de Barcelona (UB). Vocal de la Junta de Govern del CoMB.*

19.30h Cloenda

Jordi Gassi6. *Alcalde de Puigcerdà.*

Elisabet Golobardes. *Vicerectora d'Ordenaci6 i Qualitat Acadèmica de la Universitat Ramon Llull (URL).*

Josep Vilaplana. *Metge anestesi6leg. President del CCMC i de la Junta de Govern del COMG.*
M. Àngels Terrones. *Presidenta d'AUCer.*

Organitzat per:



Amb la col·laboració de:



Amb el patrocini de:



Més informació:
www.comb.cat o al tel. 935 678 860
Podeu fer la vostra inscripció aquí.
Places limitades a l'aforament de la sala
#puigcerda23



Activitat acreditada pel Consell Català de Formació Continuada de les Professions Sanitàries - Comissió de Formació Continuada del Sistema Nacional de Salut amb xx crèdits i registrada amb el núm. 09/035201-MD.

