

07 de novembre de 2019

19:00

Col·legi Oficial de
Metges de Tarragona

El pacient difícil

Fent una assistència més amable a partir de la comunicació i la promoció de la salut

- Poden considerar-se violència tots els incidents ?
- Com podem anticipar-nos a les situacions agressives?
- www.sanidadmasamable.org PREVENCIÓ, MANEIG I ACTUACIÓ POST INCIDENT, 13 anys d'experiència.
 - PREVENCIÓ: anàlisi i control dels factors propiciatoris.
 - MANEIG: diferents perfils psicològics.
 - Educació sanitària per pacients i familiars
 - Programa entrenament i assaig per professionals
 - IMPACTE: com estem els professionals de la salut?

1er. PARTICIPA
Més de 2.000 ja ho han fet



Forma de treball:	<input type="checkbox"/>
Equipament:	<input type="checkbox"/>
Tipus de malaltia:	<input type="checkbox"/>
Període de risc:	<input type="checkbox"/>
Tipus de treball:	<input type="checkbox"/>
Gravetat dels casos (defecte, seguretat, incidència, etc.):	<input type="checkbox"/>

**2on. MIRA ELS RESULTATS
i COMPARA'T**

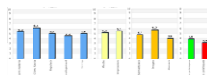

Dr. Genís Cervantes

Consorci Sanitari Alt Penedès Garraf

Associació Catalana de Salut Laboral

Consorci Sanitari
Alt Penedès-Garraf

gcervantes@csapg.cat

